

PROSPETTO EST

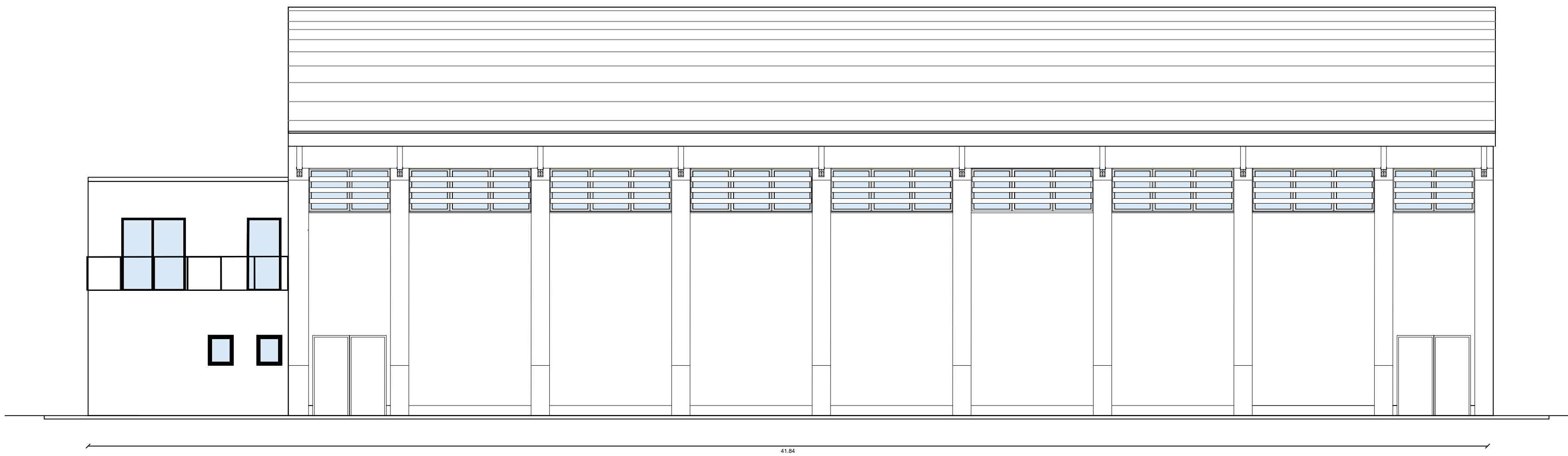

PROSPETTO OVEST



PROSPETTO SUD

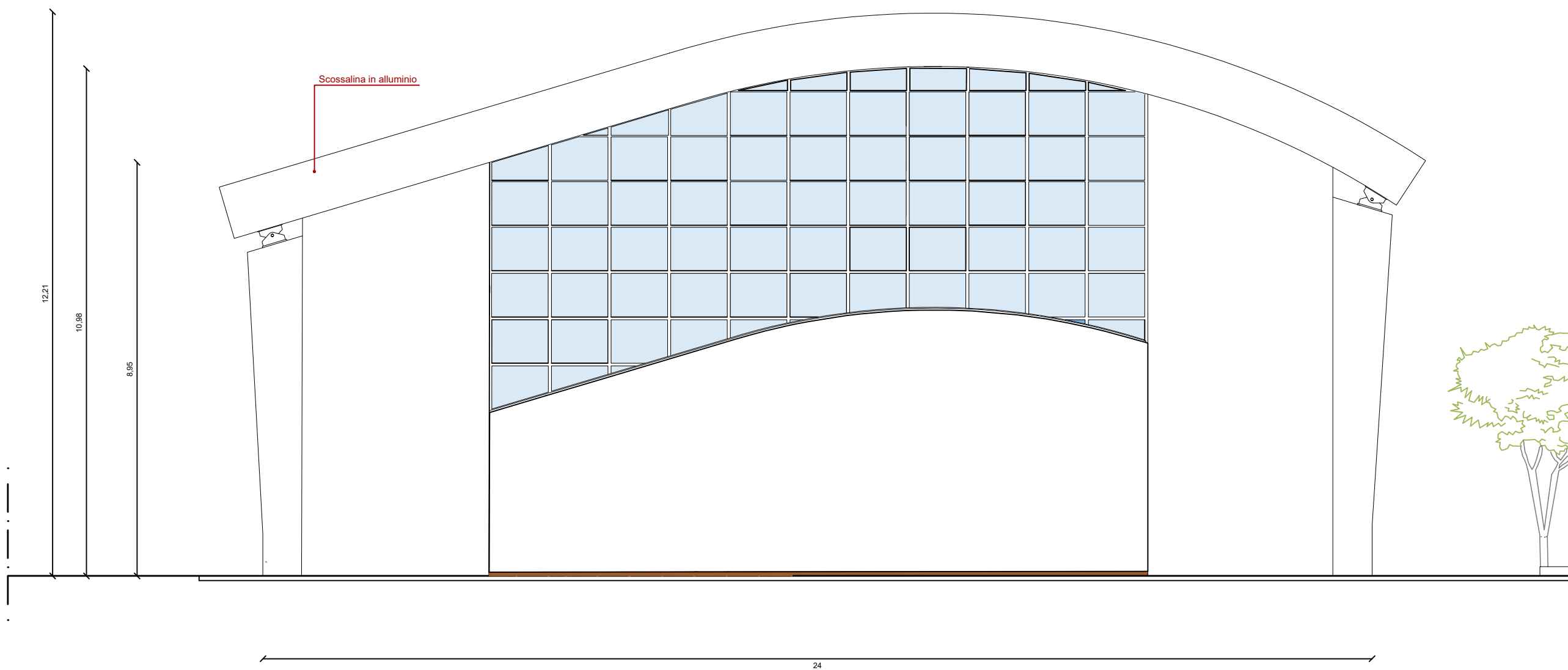

PROSPETTO NORD

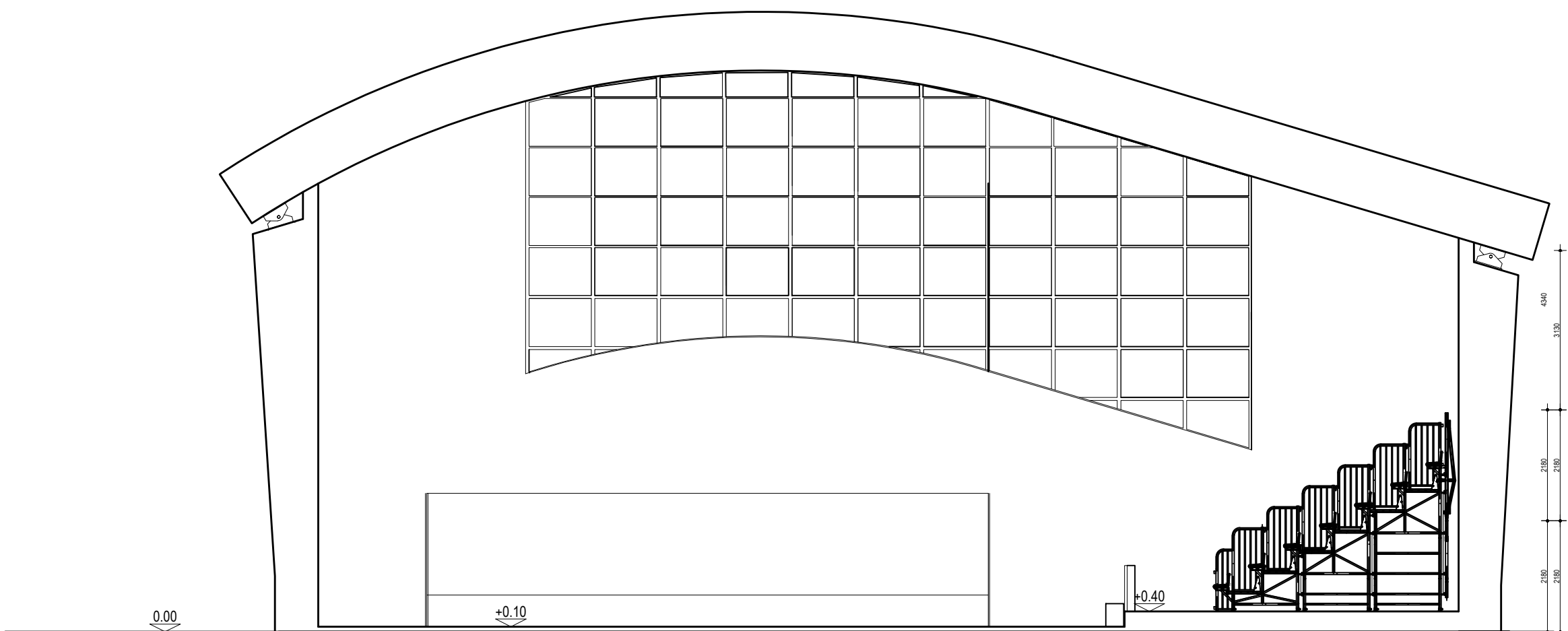
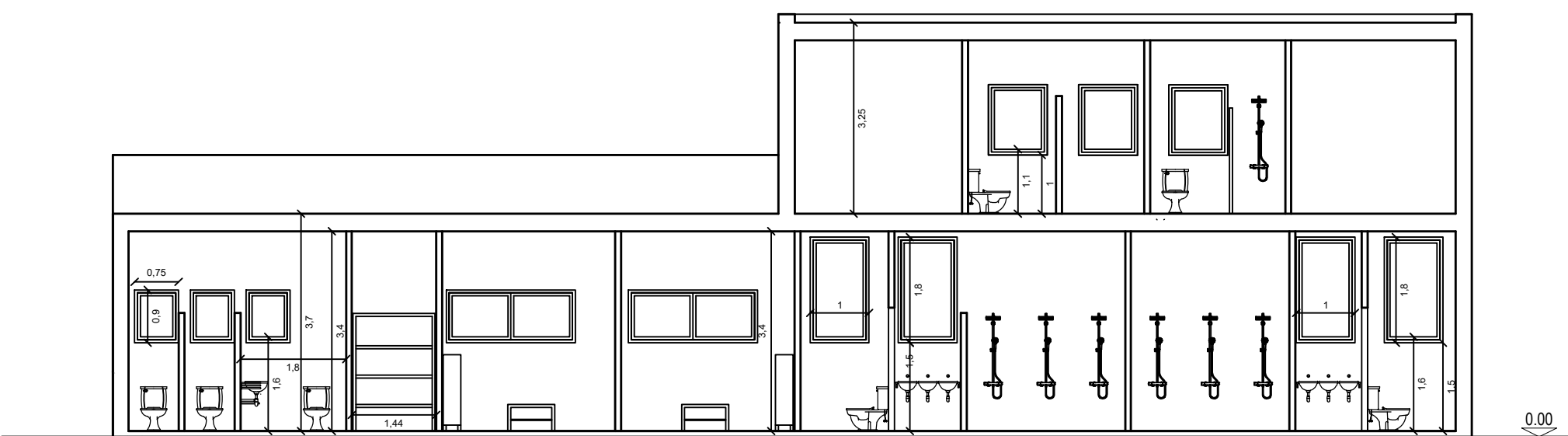
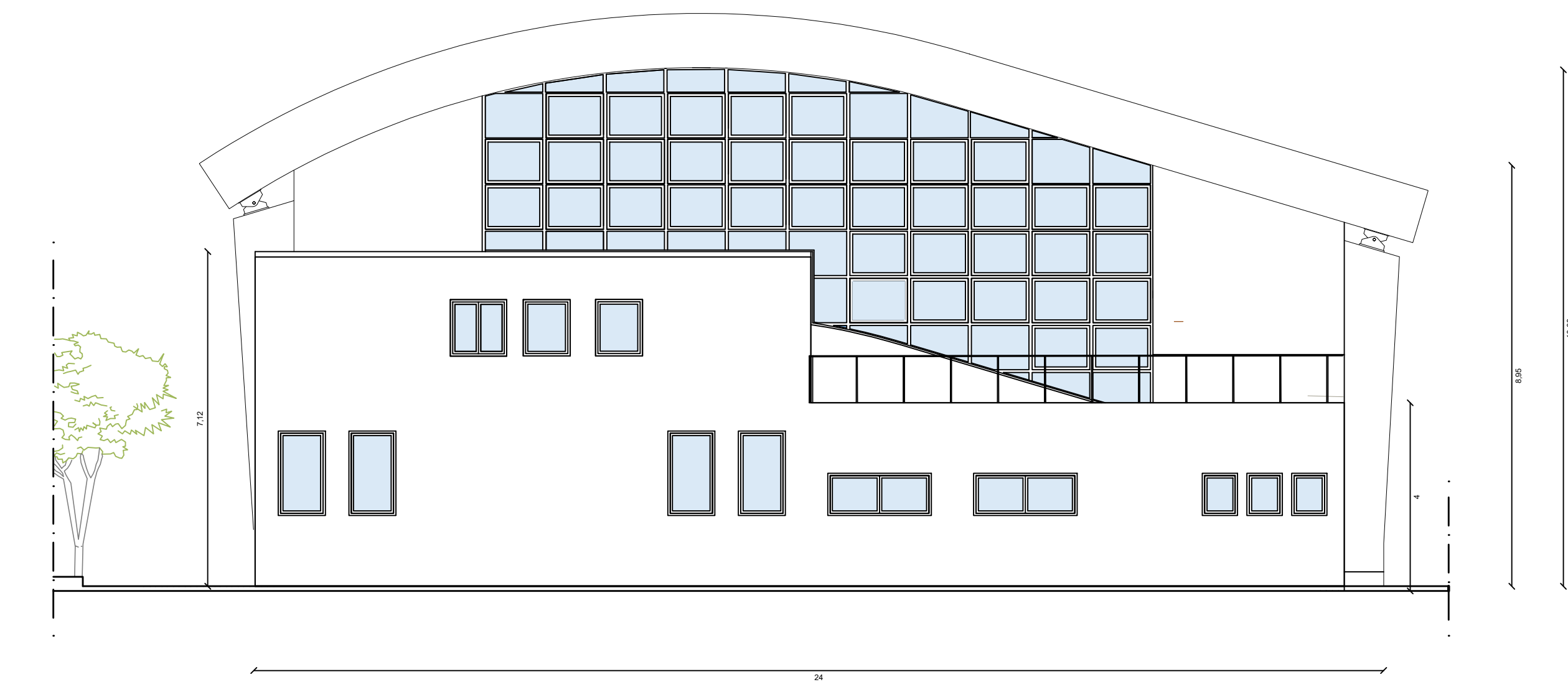



COMUNE DI TRECASTAGNI
Città Metropolitana di Catania



INTERVENTO DI ADEGUAMENTO SISMICO MEDIANTE DEMOLIZIONE E RICOSTRUZIONE DELLA PALESTRA CON "FUNZIONE STRATEGICA" DI RICOVERO SITA NEL CAMPO SPORTIVO LA CARLINA

PROGETTO ESECUTIVO



ELABORATO:
PROSPETTI
STATO DI PROGETTO

TAV. **AR.E 3.4**
DATA: Novembre 2025
Scala 1:100

Il R.U.P.
Ing. Salvo Flavio La Mastra

Il Progettista
Dott. Ing. Maria Cristina Ferlito

Collaboratori:
Dott. Arch. Veneranda Masano

Fase: VERIFICA ai sensi del c.3 art. 42 D. Lgs. 36/2023
Conforme ☐ Non conforme ☐ Conformità condizionata a: ☐

Fase: VALIDAZIONE ai sensi del c.4 art. 42 D. Lgs. 36/2023
Conforme ☐ Non conforme ☐ Conformità condizionata a: ☐

Rev. n. 1 del 20/01/2025
Rev. n. 2 del 03/03/2025
Rev. n. 3 del 10/04/2025
Rev. n. 4 del 09/12/2025

